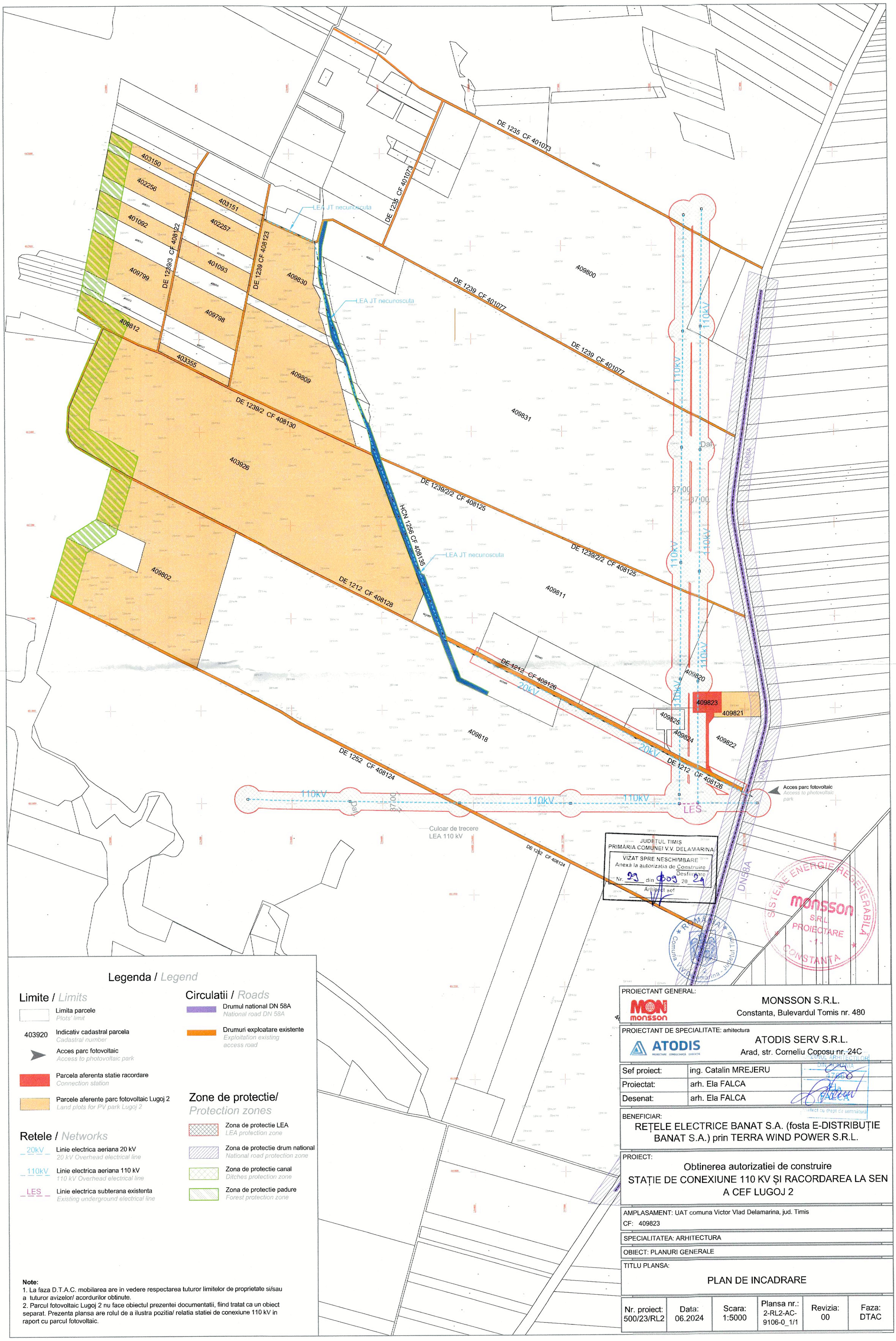

Note:
1. La faza D.T.A.C. mobilarea are in vedere respectarea tuturor limitelor de proprietate si/sau a tuturor avizelor/ acordurilor obtinute.
2. Parcul fotovoltaic Lugoj 2 nu face obiectul prezentei documentatii, fiind tratat ca un obiect separat. Prezenta plansa are rolul de a ilustra pozitia/ relatia statiei de conexiune 110 kV in raport cu parcul fotovoltaic.

PROIECTANT GENERAL:
MONSSON S.R.L.
Constanta, Bulevardul Tomis nr. 480

PROIECTANT DE SPECIALITATE: arhitectura
ATODIS SERV S.R.L.
Arad, str. Corneliu Coposu nr. 24C

Sef proiect:	ing. Catalin MREJERU
Proiectat:	arh. Ela FALCA
Desenat:	arh. Ela FALCA

BENEFICIAR:
REȚELE ELECTRICE BANAT S.A. (fosta E-DISTRIBUȚIE BANAT S.A.) prin TERRA WIND POWER S.R.L.

PROIECT:
Obtinerea autorizatiei de construire
STAȚIE DE CONEXIUNE 110 KV ȘI RACORDAREA LA SEN A CEF LUGOJ 2

AMPLASAMENT: UAT comuna Victor Vlad Delamarina, jud. Timis
CF: 409823

SPECIALITATEA: ARHITECTURA

OBIECT: PLANURI GENERALE

TITLU PLANSA:
PLAN DE INCADRARE

Nr. proiect:	Data:	Scara:	Plansa nr.:	Revizia:	Faza:
500/23/RL2	06.2024	1:5000	2-RL2-AC-9106-0_1/1	00	DTAC